CANALETAS DE BUZONES

CANALETA PARA BUZÓN DE ARRANQUE

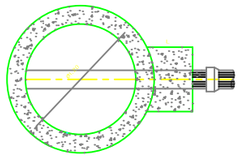

CANALETA PARA BUZÓN DE PASO CON UN CONTRIBUYENTE

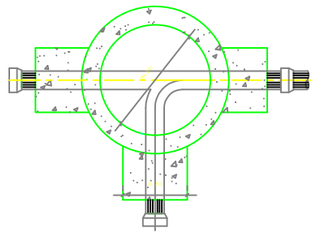

BUZÓN DE PASO CANALETA PARA

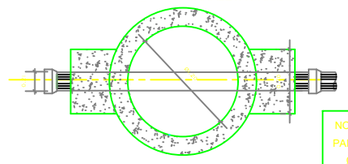

CANALETA PARA BUZÓN DE PASO CON CURVA DE 90 °

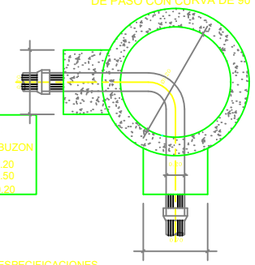

NOTA:

PARA BUZON

Ø=1.20
L=0.50
D=0.20

CANALETA PARA BUZÓN DE PASO Y DE ARRANQUE

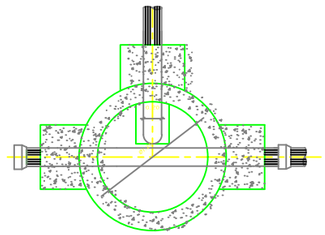

CANALETA PARA BUZÓN CON DOS CONTRIBUYENTES Y EVACUACIÓN A 135 °

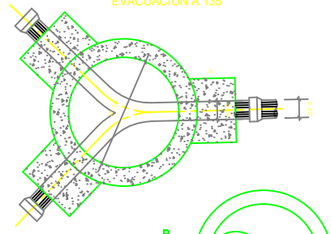

CANALETA PARA BUZÓN DE DOS CONTRIBUYENTES

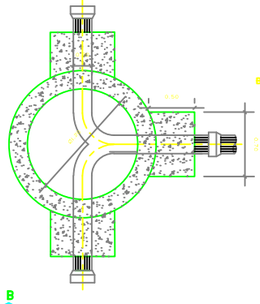

ESPECIFICACIONES

CONCRETO BUZON, BUZONETA TIPO I { MEDIA CAÑA f'c = 140 kg/cm; ANCLAJE f'c = 175 kg/cm }

L = 0,30 M. (BUZÓN D=1,20)
L = 0,40 M. (BUZONETA D=1,20)
d = 0,15 M.

DETALLE DE EMPOTRAMIENTO

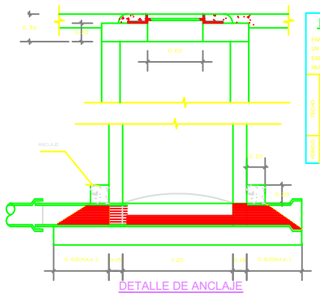

DETALLE DE ANCLAJE

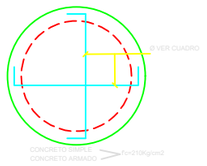

LOSA DE FONDO

BUZON TIPO " II "

PARA PROFUNDIDADES MAYORES DE 2.50m HASTA UN MAXIMO DE 5.10m SEGÚN LO ESTABLECIDO EN LAS ESPECIFICACIONES DEL PROYECTO CORRESPONDIENTE.
MUROS DE CONCRETO ARMADO f'c = 210 Kg/cm2

		DIAMETRO DEL BUZON
LOSAS		
H1 H2 S3		1.50
MURO	e	Ø12" @0.10
	h	Ø3/8"@0.15
	h2	Ø 15
ARMADURA		Ø3/8"@0.15

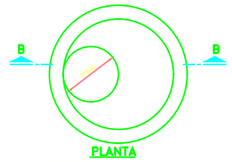

PLANTA

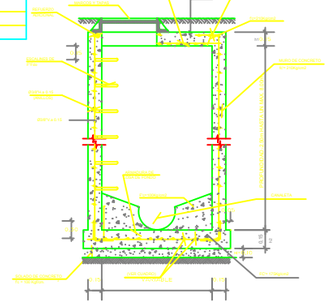

SECCION B–B

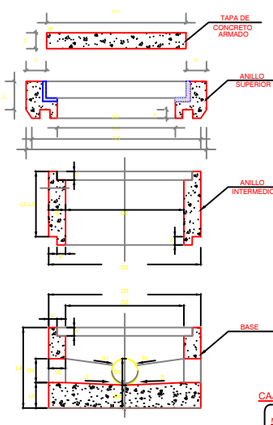

TAPA DE CONCRETO ARMADO

TAPA DE CONCRETO ARMADO		
BASE DESCRIPCIÓN		DIMENSIONAL
Diámetro	D4	440 mm
Espesor de tapa	e	50 mm
Esp. pisaba perimetral	e	5 mm

ANILLO SUPERIOR

ANILLO SUPERIOR CON CONCRETO ARMADO		
BASE DESCRIPCIÓN		DIMENSIONAL
Altura	L1	100 mm
Diámetro interior	D2	400 mm
Diámetro intermedio	D3	500 mm
Diámetro exterior	D4	600 mm
Espesor/Alt. pestaña	P	25 mm
Espesor de pared	e	100 mm
Espesor de pared superior	e1	125 mm
Altura de pared	h	100 mm

ANILLO INTERMEDIO

ANILLO INTERMEDIO CON CONCRETO ARMADO		
BASE DESCRIPCIÓN		DIMENSIONAL
Altura	L2	200 mm
Altura	L3	300 mm
Diámetro interior	D2	400 mm
Diámetro exterior	D3	500 mm
Espesor/Alt. pestaña	P	25 mm
Espesor de pared perimetral	e	50 mm

BASE

BASE CON CONCRETO ARMADO		
BASE DESCRIPCIÓN		DIMENSIONAL
Diámetro exterior	D5	400 mm
Diámetro interior	D6	300 mm
Diámetro de arrapiste	D7	160 mm
Diámetro de arrapiste	D8	100 mm
Espesor de pared perimetral	e	50 mm
Altura de fondo	L4	80 mm
Altura de fondo	L5	70 mm
Altura de fondo	L6	55 mm
Altura de fondo	L7	55 mm
Altura de fondo	L8	70 mm
Altura de fondo	L9	100 mm
Altura de fondo	L10	150 mm
Pendiente media caña	i	5 %
Espesor de pared perimetral	e	50 mm
Espesor/Alt. pestaña	P	25 mm
Pendiente superior	i1	5 %
	R	200 mm
Radios sección transversal	R2	300 mm
	R3	100 mm

CAJA CONDOMINIAL DE CONCRETO

DATOS TECNICOS:
Materiales:
Cemento Portland, Confitillo ó Piedra de 1/2", Arena Gruesa, Arena Fina, Agua.
Resistencia:
F'c= 175 Kg/cm2

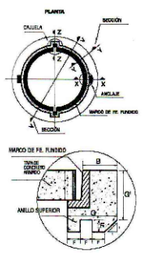

MARCO DE Fº Fº PARA CAJA CONDOMINIAL

VISTA FOTOGRAFICA

UPeU UNIVERSIDAD PERUANA UNIÓN

NORTE

Universidad Peruana Unión
Carretera Salida a Arequipa Km. 6
Chulucanani, Av. Héroes de la Guerra del Pacífico, Juliaca.
COORDENADAS:
Geograficas:15°30'48"s–70°11'03"w
Utm:372891.5,E–8284566.5,N 3888.4,Z

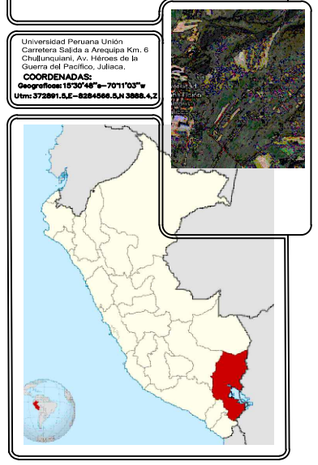

BUZONETAS CONDOMINIALES

D(m)	L1(m)	L2(m)	d(mm)	d1(mm)
0.40	0.05	0.025	160	110
0.60	0.15	0.125	160	110

BUZONETAS CONDOMINIALES DE FORMA CILINDRICA-CIRCULAR

DIAMETRO (D)	PROFUNDIDAD (H)
D=0.40M.	H = 0.40 - 0.90 M.
D=0.60M.	H = 0.40 - 0.90 M.

Presentado por:
- Trujillo Pajsi Alexis Romario
- Chambi Mamani Jhon Elvis
- Vilca Machaca Arnaldo
- Vargas Patiño Sebastian
- Hilasaca Barrios Kevin Samuel
- Nuñez Ochoa Kevin Anderson

Departamento: PUNO
Provincia: SAN ROMAN
Distrito: JULIACA

Facultad: INGENIERÍA Y ARQUITECTURA
E.p: INGENIERÍA CIVIL
Curso: AGUA POTABLE Y SANEAMIENTO
Ciclo: VIII - G3

PROYECTO:
ABASTECIMIENTO DE AGUA POTABLE Y ALCANTARILLADO SANITARIO AL MARGEN IZQUIERDO DE LA UNIVERSIDAD PERUANA UNIÓN, SEDE JULIACA, SAN ROMÁN - PUNO

CONTIENE:
PLANO DE CANALETAS DE BUZONES

Escala grafica:

0 0.75 1.5 2.25 3 3.75

1: 75

MTS

25 DE NOV 2025

22